# Głowica natryskowa wandaloodporna z regulacją nachylenia Faneco

**Kod:** FAN6000
**EAN:** 5901764294108



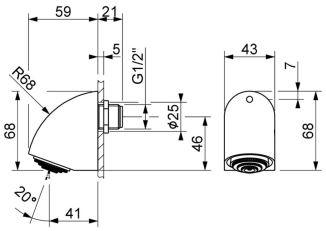


Głowica natryskowa wandaloodporna Faneco wykonana z mosiądzu pokrytego chromem. Przeznaczona do wody zimnej lub zmieszanej. Wyposażona w przyłącze 1/2″, wandaloodporne sitko oraz regulację kąta nachylenia w zakresie 10–30°. Regulowany czas przepływu wody 15–25 s. Wymiary: 68 × 43 × 79 mm.

## Dane techniczne

### O produkcie

| | |
|---|---|
| Typ produktu | Głowice prysznicowe |
| Kategoria | Armatura łazienkowa |
| Marka | Faneco |
| EAN | 5901764294108 |

### Zastosowanie

| | |
|---|---|
| Wandaloodporność | Tak |

### Parametry pracy

| | |
|---|---|
| Rodzaj obsługiwanej wody | Na wodę zimną lub zmieszaną |

### Funkcje i cechy

| | |
|---|---|
| Cechy | Wysoka odporność na akty wandalizmu dzięki wykonaniu z najwyższej jakości materiałów- Prosta obsługa- Łatwy montaż |
| Regulacja kąta (°) | 10–30° |
| Regulowana głowica | Tak |

### Wygląd i wykończenie

| | |
|---|---|
| Kolor | Chrom |

### Materiały

| | |
|---|---|
| Materiał | Mosiądz pokryty chromem |

### Mechanizm i obsługa

| | |
|---|---|
| Czas przepływu | 15-25 s |

### Wymiary i waga

| | |
|---|---|
| Wysokość (mm) | 68.0 |

| | |
|---|---|
| Szerokość (mm) | 43.0 |
| Głębokość (mm) | 79.0 |
| Waga (kg) | 0.46 kg |

### Montaż i przyłącza

| | |
|---|---|
| Rodzaj montażu | ścienny |
| Rozmiar przyłącza | 1/2\\\\\\\\\\\\\\\\\\\\\\\\\\\\\\\\" |

### Zawartość zestawu

| | |
|---|---|
| Zawartość zestawu | wandaloodporne sitko |

### Gwarancja

| | |
|---|---|
| Gwarancja (lata) | 2.0 |
| Rodzaj gwarancji | door_to_door |

### Logistyka – karton jednostkowy

| | |
|---|---|
| Wysokość kartonu (mm) | 180.0 mm |
| Głębokość kartonu (mm) | 50.0 mm |
| Waga kartonu | 0.5 kg |

### Logistyka – karton zbiorczy

| | |
|---|---|
| Liczba sztuk w kartonie zbiorczym | 30.0 |
| Wysokość kartonu zbiorczego | 300.0 mm |
| Głębokość kartonu zbiorczego | 420.0 mm |
| Szerokość kartonu zbiorczego | 400.0 mm |
| Objętość kartonu zbiorczego (m³) | 0,05 m³ |
| Waga kartonu zbiorczego | 15.0 kg |

## Opis

### Wandaloodporna głowica prysznicowa – trwałość i kontrolowany strumień w natryskach publicznych

Głowica prysznicowa Faneco została zaprojektowana z myślą o **intensywnie użytkowanych natryskach w obiektach publicznych**, gdzie zwykła armatura może być szczególnie narażona na uszkodzenia. Solidny korpus z chromowanego mosiądzu, wandaloodporne sitko oraz zwarta konstrukcja zapewniają trwałość potrzebną w wymagających przestrzeniach sanitarnych.

Dużą zaletą modelu jest **możliwość regulacji kąta nachylenia głowicy w zakresie od 10° do 30°**, dzięki czemu kierunek strumienia można dopasować do konkretnego stanowiska prysznicowego. Regulowany czas przepływu wody pomaga natomiast ograniczać jej niepotrzebne zużycie.

- **Wandaloodporna konstrukcja** – zaprojektowana specjalnie do ogólnodostępnych natrysków, w których wyposażenie jest szczególnie narażone na intensywną eksploatację i uszkodzenia.
- **Korpus z chromowanego mosiądzu** – solidny materiał zapewnia trwałość i dobrze odpowiada wymaganiom profesjonalnych przestrzeni sanitarnych.
- **Regulowany kąt nachylenia 10–30°** – pozwala precyzyjnie ustawić kierunek strumienia i dopasować głowicę do konkretnego stanowiska.
- **Regulacja czasu przepływu 15–25 sekund** – umożliwia kontrolowanie czasu działania natrysku i pomaga ograniczać niepotrzebne zużycie wody.
- **Wandaloodporne sitko** – dodatkowe zabezpieczenie jednego z najbardziej narażonych elementów głowicy.
- **Do wody zimnej lub zmieszanej** – pozwala dopasować rozwiązanie do sposobu przygotowania wody w danym obiekcie.
- **Standardowe przyłącze 1/2"** – ułatwia zastosowanie głowicy w typowych instalacjach sanitarnych.
- **Kompaktowa konstrukcja** – niewielkie wymiary 68 × 43 × 79 mm ograniczają liczbę wystających elementów i nadają głowicy prostą, profesjonalną formę.
- **Prosta obsługa i montaż** – konstrukcja została pomyślana z myślą o praktycznym zastosowaniu w obiektach publicznych.

**Kod produktu: FAN6000**
Faneco

- **Certyfikat WRAS** – dodatkowe potwierdzenie zgodności produktu z wymaganiami dotyczącymi elementów mających kontakt z wodą.
- **Do wymagających obiektów publicznych** – odpowiednia m.in. do basenów, obiektów sportowych, szkół, zakładów pracy, szatni i innych ogólnodostępnych stref natryskowych.
- **2 lata gwarancji door-to-door** – dodatkowe bezpieczeństwo zakupu i wygodna obsługa gwarancyjna.

**To głowica stworzona do miejsc, w których zwykła armatura może nie wystarczyć.** Wandaloodporne wykonanie zwiększa trwałość instalacji, regulacja kąta pozwala właściwie skierować strumień, a możliwość ustawienia czasu przepływu pomaga lepiej kontrolować zużycie wody. To proste, solidne rozwiązanie do natrysków, które każdego dnia obsługują wielu użytkowników.

Zobacz stronę produktu
https://faneco.com/produkt/glowica-natryskowa-wandaloodporna-z-regulacja-nachylenia-faneco/

**Kod produktu: FAN6000**
Faneco